

## Anno 1997

Misurare le “imposte ambientali” ci ha permesso di tener sotto controllo il volume delle attività ad alto impatto ambientale e la relativa sensibilizzazione della società verso questa tematica. Di seguito i valori relativi al 1997.

1)Sovrimposta di confine sul GPL	122
2)Sovrimposta di confine sugli oli minerali	116
3)Imposta sugli oli minerali e derivati	22.986
4)Imposta sui gas incondensabili	679
5)Imposta addizionale sull'energia elettrica di comuni e province	927
6)Imposta sull'energia elettrica	1.962
7)Imposta sul gas metano	4.443
8)Imposta consumi di carbone	-

Sostanzialmente confermato il trend di crescita uniforme e costante.

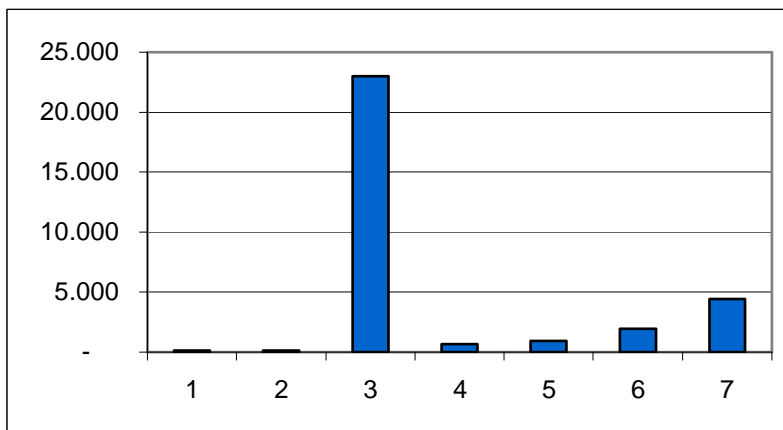

Lo schema che segue riporta i valori espressi in milioni di euro inerenti le imposte ambientali della categoria trasporti:

1)Pubblico registro automobilistico (PRA)	943
2)Imposta sulle assicurazioni Rc auto	-
3)Tasse automobilistiche	908
4)Tasse auto a carico delle famiglie	2.786

Anche per il parametro dei trasporti, viene confermato un trend di crescita uniforme e costante:

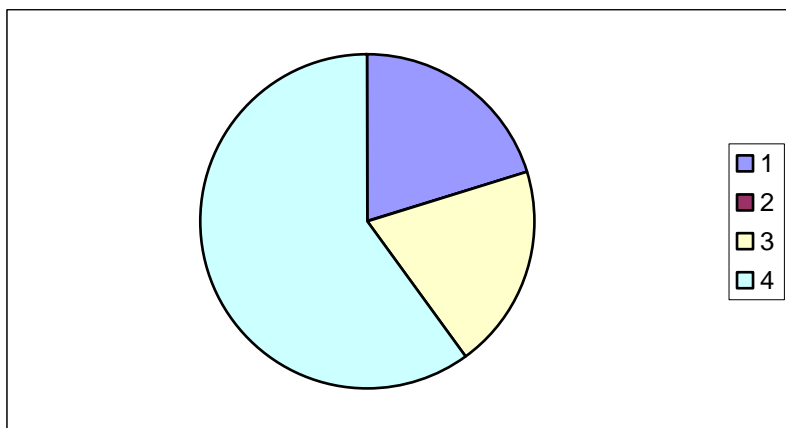

Il terzo parametro, quello inerente gli agenti inquinanti, conferma per l'anno 1997 l'andamento di crescita uniforme, ed essendo al quinto anno dall'inizio delle registrazioni di questi valori, si può cominciare ad affermare che ci sia costanza nella crescita.

1)Tributo speciale discarica	360
2)Tassa sulle emissioni di anidride solforosa e di ossidi di zolfo	-
3)Tributo provinciale per la tutela ambientale	124
4)Imposta regionale sulle emissioni sonore degli aeromobili	6
5)Contributo sui prodotti fitosanitari e pesticidi pericolosi	-

(i valori sono espressi in milioni di euro)