

Anno 1993

Misurare le “imposte ambientali” ci ha permesso di tener sotto controllo il volume delle attività ad alto impatto ambientale e la relativa sensibilizzazione della società verso questa tematica. Di seguito i valori relativi al 1993.

1)Sovrimposta di confine sul GPL	169
2)Sovrimposta di confine sugli oli minerali	164
3)Imposta sugli oli minerali e derivati	19.376
4)Imposta sui gas incondensabili	390
5)Imposta addizionale sull'energia elettrica di comuni e province	865
6)Imposta sull'energia elettrica	1.297
7)Imposta sul gas metano	2.917
8)Imposta consumi di carbone	Dato non rilevato

L'utilizzo di petrolio e suoi derivati cresce, di conseguenza la registrazione di imposte relative cresce ma non galoppa; mentre si conferma il trend rispetto agli altri valori delle variabili di questa categoria presa in esame.

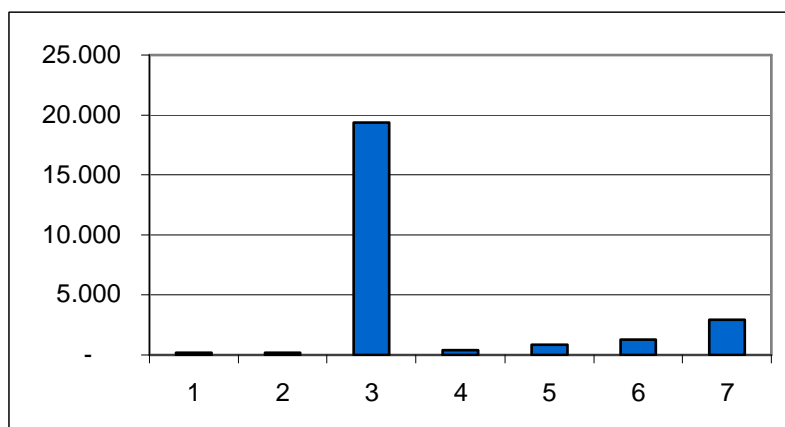

Lo schema che segue riporta i valori espressi in milioni di euro inerenti le imposte ambientali della categoria trasporti:

1)Pubblico registro automobilistico (PRA)	658
2)Imposta sulle assicurazioni Rc auto	-
3)Tasse automobilistiche	813
4)Tasse auto a carico delle famiglie	2.707

L'arrivo sul mercato, ormai sempre più scadenzo, di nuovi modelli, sia nel segmento delle utilitarie, sia in quello dei fuoristrada, da parte dei nuovi protagonisti provenienti dall'est (Toyota, Honda, Mitsubishi, Daewoo, Hunday, Isuzu, Nissan, Subaru, Suzuki, SsangYong) stimola un incremento piuttosto marcato del settore.

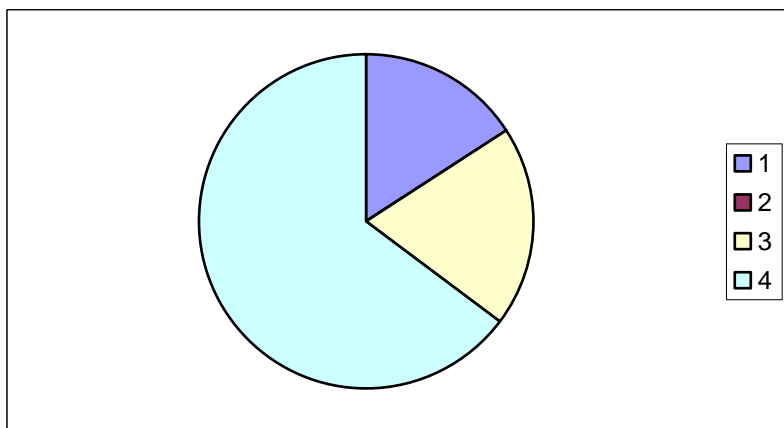

Le prime registrazioni inerenti imposte ambientali sulle sostanze inquinanti le troviamo nel 1993: si tratta del tributo provinciale per la tutela dell'ambiente e, come per i precedenti dati, anch'esso viene espresso in milioni di euro, pur essendo stato rilevato con l'unità di misura della precedente valuta.

1) Tributo speciale discarica	-
2) Tassa sulle emissioni di anidride solforosa e di ossidi di zolfo	-
3) Tributo provinciale per la tutela ambientale	79
4) Imposta regionale sulle emissioni sonore degli aeromobili	-
5) Contributo sui prodotti fitosanitari e pesticidi pericolosi	-

(i valori sono espressi in milioni di euro)