

## Anno 1992

Misurare le “imposte ambientali” ci ha permesso di tener sotto controllo il volume delle attività ad alto impatto ambientale e la relativa sensibilizzazione della società verso questa tematica. Di seguito i valori relativi al 1992.

1)Sovrimposta di confine sul GPL	190
2)Sovrimposta di confine sugli oli minerali	298
3)Imposta sugli oli minerali e derivati	19.176
4)Imposta sui gas incondensabili	365
5)Imposta addizionale sull'energia elettrica di comuni e province	852
6)Imposta sull'energia elettrica	1.325
7)Imposta sul gas metano	2.748
8)Imposta consumi di carbone	Dato non rilevato

Vista la crescita incalzante degli ultimi anni, le importazioni di petrolio e suoi derivati, vengono, solo in parte, sostituite con quelle di gas metano: materia prima decisamente più a buon mercato. Infatti non solo la crescita del gettito da imposta sul greggio è minore rispetto al trend, ma anche il gettito da sovrimposta di confine sul GPL non cresce più molto, anzi cala sensibilmente rispetto all'anno precedente. È il metano invece che cresce come mai aveva fatto negli anni precedenti.

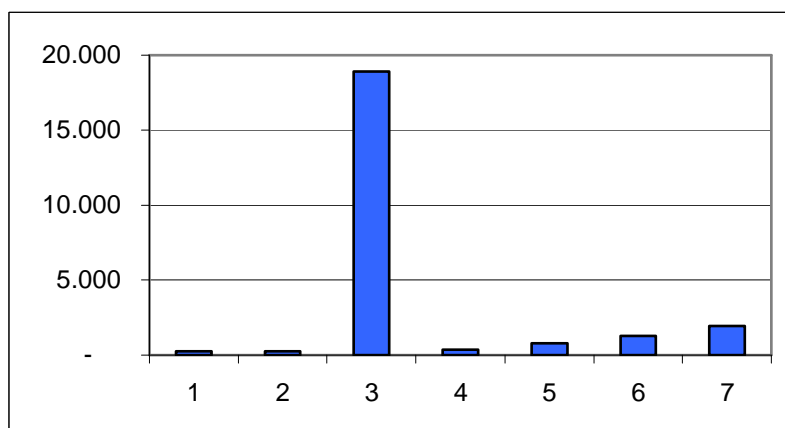

Lo schema che segue riporta i valori espressi in milioni di euro inerenti le imposte ambientali della categoria trasporti:

1)Pubblico registro automobilistico (PRA)	491
2)Imposta sulle assicurazioni Rc auto	-
3)Tasse automobilistiche	715
4)Tasse auto a carico delle famiglie	2.840

Un riavvio del mercato dell'auto, normalmente viene stimolato sia tramite l'incentivazione alla rottamazione sia tramite l'abbassamento delle imposte relative all'acquisto ed utilizzo delle automobili. Nel 1992 questa è stata la situazione: il numero di immatricolazioni cresce rispetto non solo al punto di minimo dell'anno precedente, ma perfino rispetto al picco massimo relativo al 1990. Ma la stessa cosa non accade in proporzione per i valori della variabile n°4 (tasse a carico della famiglia) e questo significa proprio una campagna di rilancio del mercato automobilistico da parte delle Istituzioni.

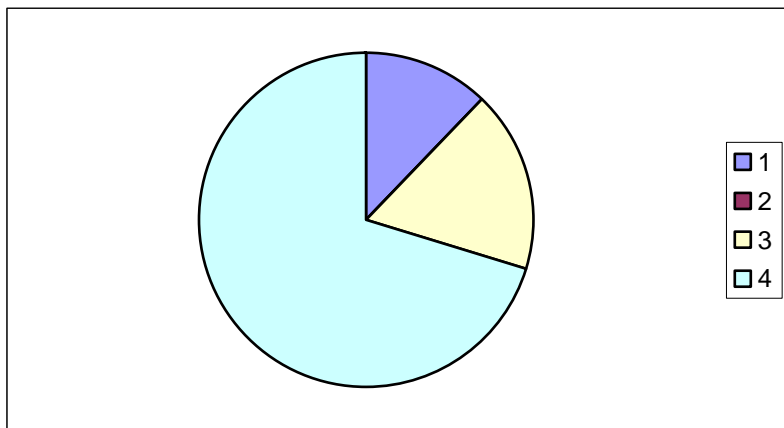

Come detto in precedenza, per l'anno 1992 non si sono trovate registrazioni istituzionali circa le seguenti variabili

Tributo speciale discarica	-
Tassa sulle emissioni di anidride solforosa e di ossidi di zolfo	-
Tributo provinciale per la tutela ambientale	-
Imposta regionale sulle emissioni sonore degli aeromobili	-
Contributo sui prodotti fitosanitari e pesticidi pericolosi	-