

2003-2005

Nel 2003, primo anno di questo triennio, la rilevazione faceva notare che tra la percentuale dei diplomati e quella degli immatricolati, la distanza diminuiva.

	Differenza 2003	Differenza 2004	Differenza 2005
maschi	20,93	22,21	25,41
femmine	20,28	21,89	23,3
totale	20,605	22,05	24,35

Per la prima volta a partire dal 1988, il valore si attesta al di sotto del 21%, e questa di per sé è da considerarsi una buona notizia. Di fatto, come dimostra il grafico a seguire, i valori sono tornati subito nella media della tendenza, nei 2 anni successivi.

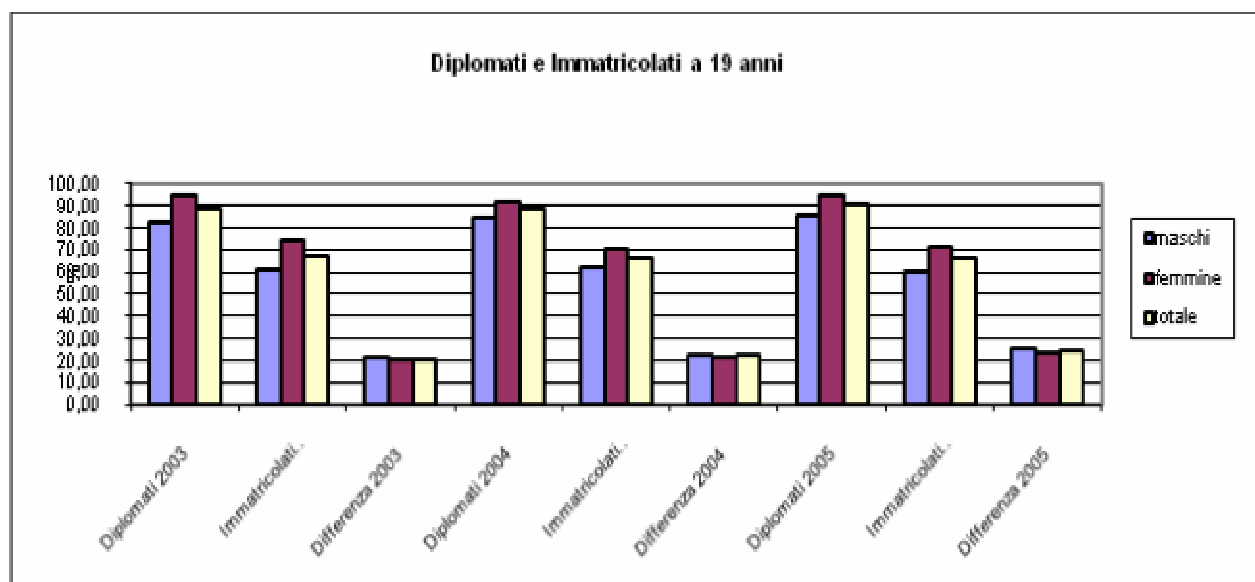

Nel 2003 si è registrato, per la seconda volta a partire dal 1988, un valore bassissimo di immatricolati maschi provenienti dal liceo Linguistico. Inoltre in tutto il corso del triennio, la percentuale di ragazze immatricolate provenienti dai Licei scientifici, si è andata via via abbassando.

Immatricolati per scuola di provenienza

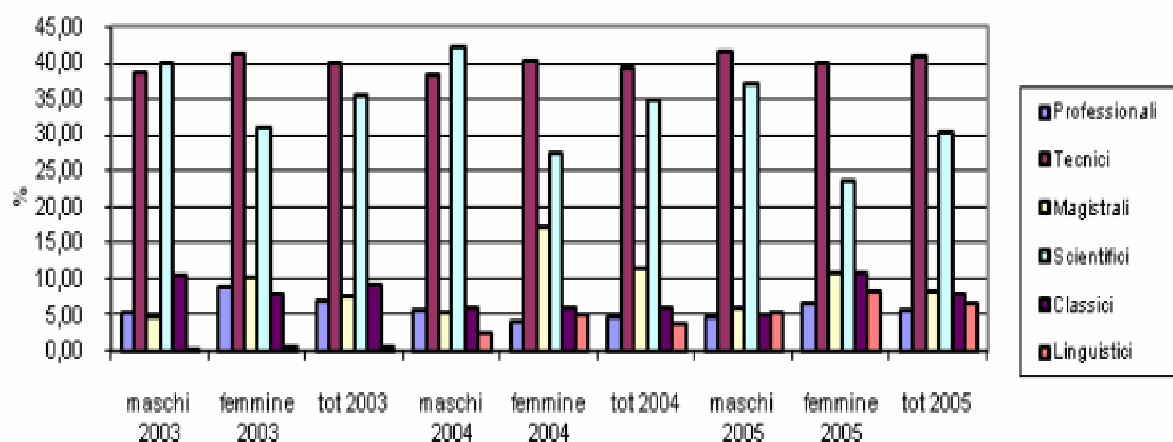

Per il resto, i rimanenti valori si sono registrati nella media della tendenza rispetto agli anni precedenti.

Nel 2003, come nel precedente triennio, la percentuale di ragazzi e ragazze laureati all'età di 25 anni, è al di sotto del 27%; ma nel 2004 e nel 2005 torna a salire verso valori nella media delle precedenti rilevazioni.

Laureati a 25 anni

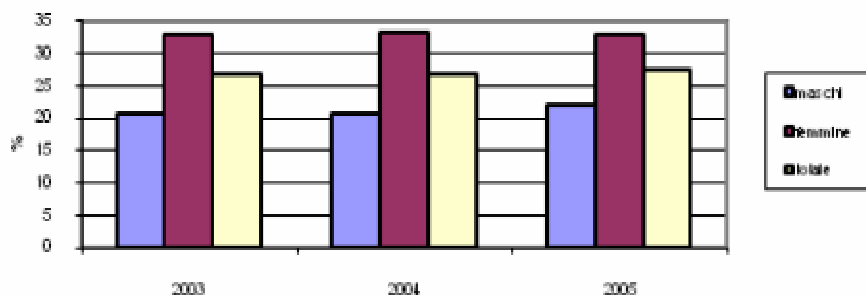

Nel corso di questo triennio si è registrato un arresto alla diminuzione di coloro che cercano lavoro, rimanendo in valori stabili, ma continuano a salire, per il terzo triennio consecutivo, i valori di quelli che non cercano lavoro a tre anni dal titolo di laurea.

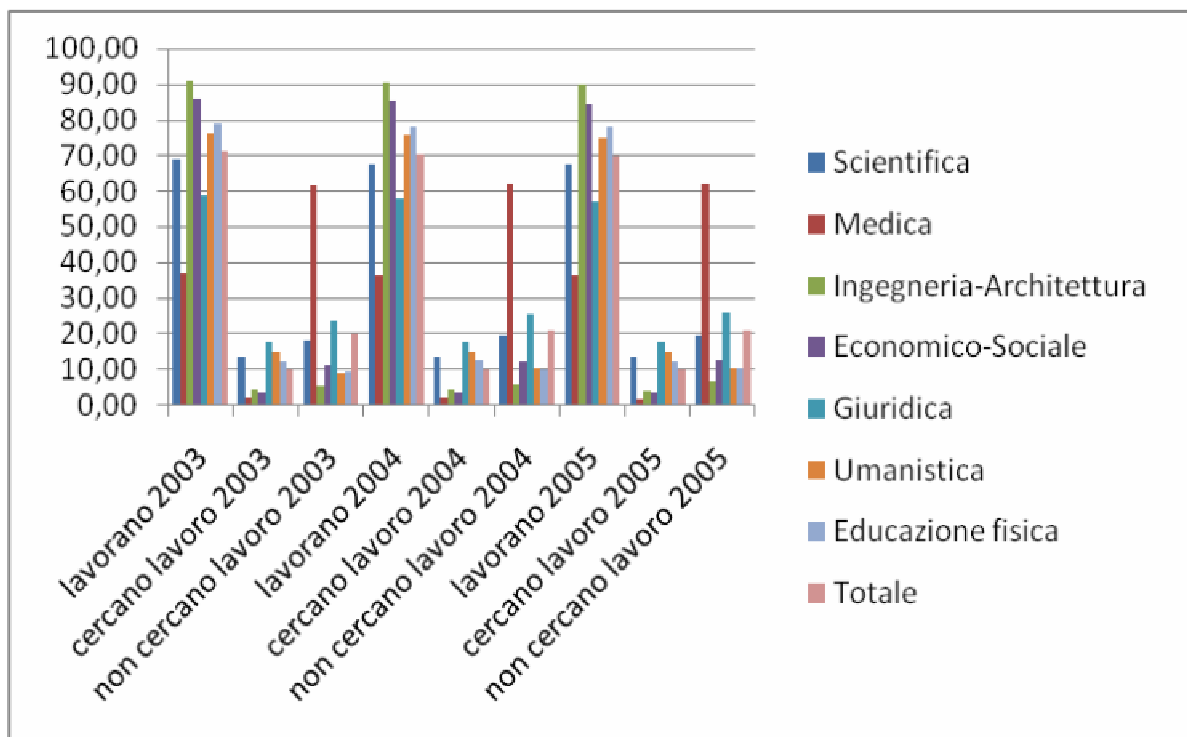

Tutti gli altri valori sono nella media rispetto alla tendenza registrata nei precedenti anni.